

- 1) Übergeordnete Unterlagen
 - a. Aktualisierungsliste
 - b. Änderungsnachweis
 - c. Verteiler
- 2) Alarmorganisation Schemaplan
- 3) Grundsätze zum Aufbau des Notfallkonzepts
- 4) Besondere Situationen
 - a. Ablauf Zusammenarbeit SBB
 - b. Ablauf Umleitung Ägerlique
 - c. Ablauf Schliessung Notüberlauf Pumpschacht Süd
- 5) Übersicht Zusammenhänge Beobachtungspunkte und Interventionspunkte
- 6) Beobachtungspunkt 1 «Bachdelta / Geschiebesammler bis SBB-Brücke»
- 7) Beobachtungspunkt 2 «Brücke Kirchenweg bis Zeigerstand / Büelacher»
- 8) Beobachtungspunkt 3 «Zeigerstand / Büelacher bis Riemenstalden»
- 9) Interventionspunkt 1 «Bachdelta / Geschiebesammler»
- 10) Interventionspunkt 2 «Campingplatz Bucheli»
- 11) Interventionspunkt 3 «SBB-Brücke und Dammstrassenbrücke»
- 12) Interventionspunkt 4 «Brücke Kirchenweg»
- 13) Interventionspunkt 5 «Druckbrücke Riemenstaldnerbach»
- 14) Interventionspunkt 6 «Abschnitt Sagenweg»
- 15) Übersichtsplan Beobachtungspunkte und Interventionspunkte
- 16) Übersichtsplan Sisikon
- 17) Übersichtsplan Riemenstaldnertal
- 18) Telefonliste Gemeinde Sisikon
- 19) Maschinenliste
- 20) Vergangene Ereignisse / Bemerkungen / Hinweise

Dokument	jährlich im März	nach Ereignis	Wer
Alarmorganisation Schemaplan	X		Amt für Tiefbau
Grundsätze zum Aufbau des Notfallkonzepts		X	Amt für Tiefbau / Feuerwehr Sisikon / Projekta AG
Besondere Situationen	X		Amt für Tiefbau / Feuerwehr Sisikon / Gemeinde Sisikon
Übersicht Zusammenhänge Beobachtungspunkte und Interventionspunkte	X	X	Feuerwehr Sisikon
Beobachtungspunkte	X	X	Feuerwehr Sisikon
Interventionspunkte	X	X	Feuerwehr Sisikon
Übersichtspläne	X		Feuerwehr Sisikon
Telefonliste Gemeinde Sisikon	X		Gemeinde Sisikon
Maschinenliste	X		Feuerwehr Sisikon
Vergangene Ereignisse / Bemerkungen / Hinweise		X	Amt für Tiefbau / Feuerwehr Sisikon
Aktualisierungsliste	X	X	Feuerwehr Sisikon



Gedruckte Exemplare

- 2x Feuerwehr Sisikon
- 1x Amt für Tiefbau
- 1x Gemeinde Sisikon
- 1x Projekta AG (Erstellung)

Elektronische Exemplare (pdf)

- 1x Feuerwehr Sisikon
- 1x Amt für Tiefbau
- 1x Projekta AG (Erstellung)

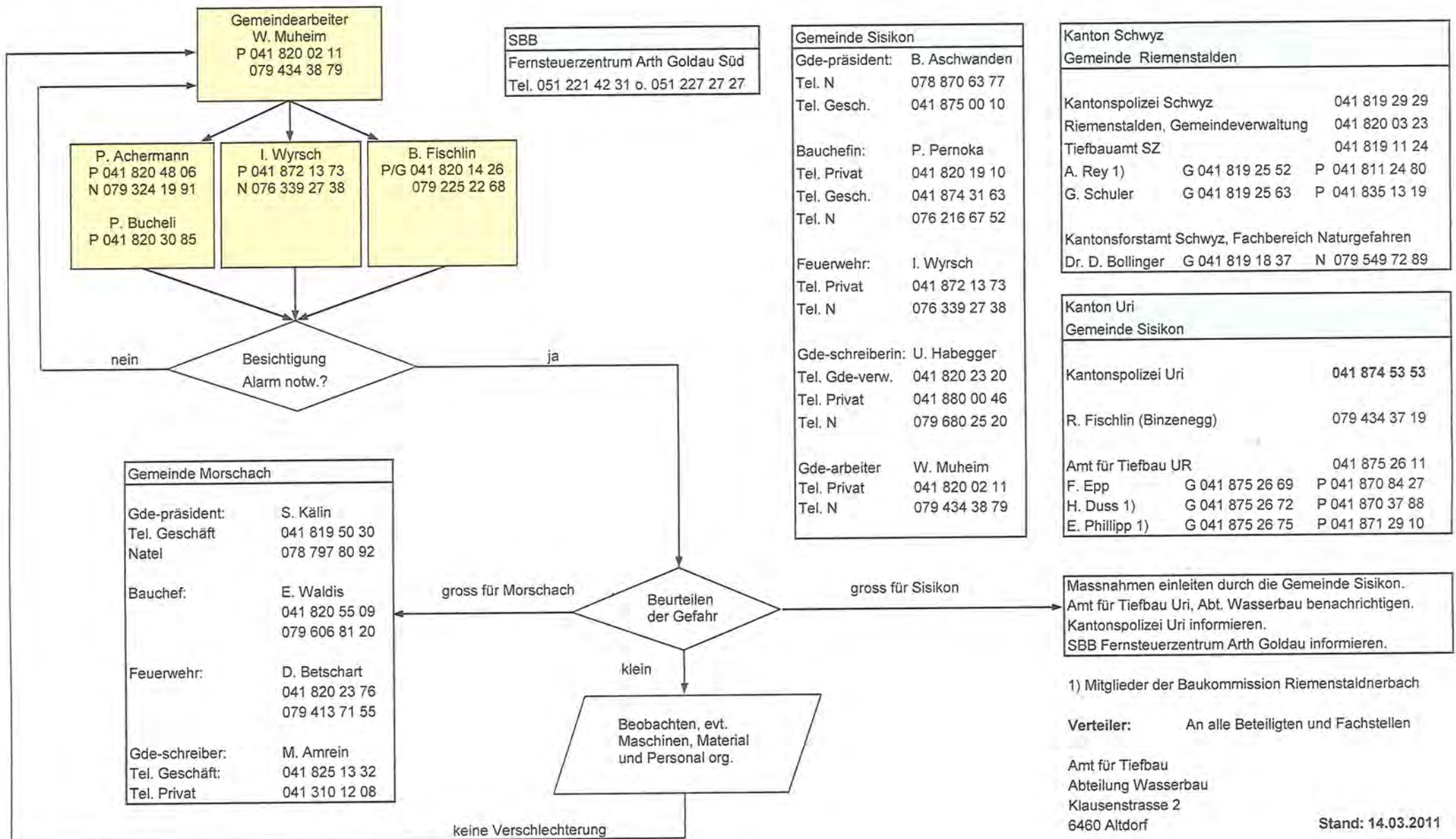

SBB
Fernsteuerzentrum Arth Goldau Süd
Tel. 051 221 42 31 o. 051 227 27 27

Gemeinde Sisikon	
Gde-präsident:	B. Aschwanden
Tel. N	078 870 63 77
Tel. Gesch.	041 875 00 10
Bauchefin: P. Pernoka	
Tel. Privat	041 820 19 10
Tel. Gesch.	041 874 31 63
Tel. N	076 216 67 52
Feuerwehr: I. Wyrsch	
Tel. Privat	041 872 13 73
Tel. N	076 339 27 38
Gde-schreiberin: U. Habegger	
Tel. Gde-verw.	041 820 23 20
Tel. Privat	041 880 00 46
Tel. N	079 680 25 20
Gde-arbeiter: W. Muheim	
Tel. Privat	041 820 02 11
Tel. N	079 434 38 79

Kanton Schwyz	
Gemeinde Riemenstalden	
Kantonspolizei Schwyz 041 819 29 29	
Riemenstalden, Gemeindeverwaltung 041 820 03 23	
Tiefbauamt SZ 041 819 11 24	
A. Rey 1)	G 041 819 25 52 P 041 811 24 80
G. Schuler	G 041 819 25 63 P 041 835 13 19
Kantonsforstamt Schwyz, Fachbereich Naturgefahren	
Dr. D. Bollinger	G 041 819 18 37 N 079 549 72 89

Kanton Uri	
Gemeinde Sisikon	
Kantonspolizei Uri 041 874 53 53	
R. Fischlin (Binzenegg) 079 434 37 19	
Amt für Tiefbau UR 041 875 26 11	
F. Epp	G 041 875 26 69 P 041 870 84 27
H. Duss 1)	G 041 875 26 72 P 041 870 37 88
E. Phillipp 1)	G 041 875 26 75 P 041 871 29 10

Massnahmen einleiten durch die Gemeinde Sisikon.
 Amt für Tiefbau Uri, Abt. Wasserbau benachrichtigen.
 Kantonspolizei Uri informieren.
 SBB Fernsteuerzentrum Arth Goldau informieren.

1) Mitglieder der Baukommission Riemenstaldnerbach

Verteiler: An alle Beteiligten und Fachstellen

Amt für Tiefbau
 Abteilung Wasserbau
 Klausenstrasse 2
 6460 Altdorf

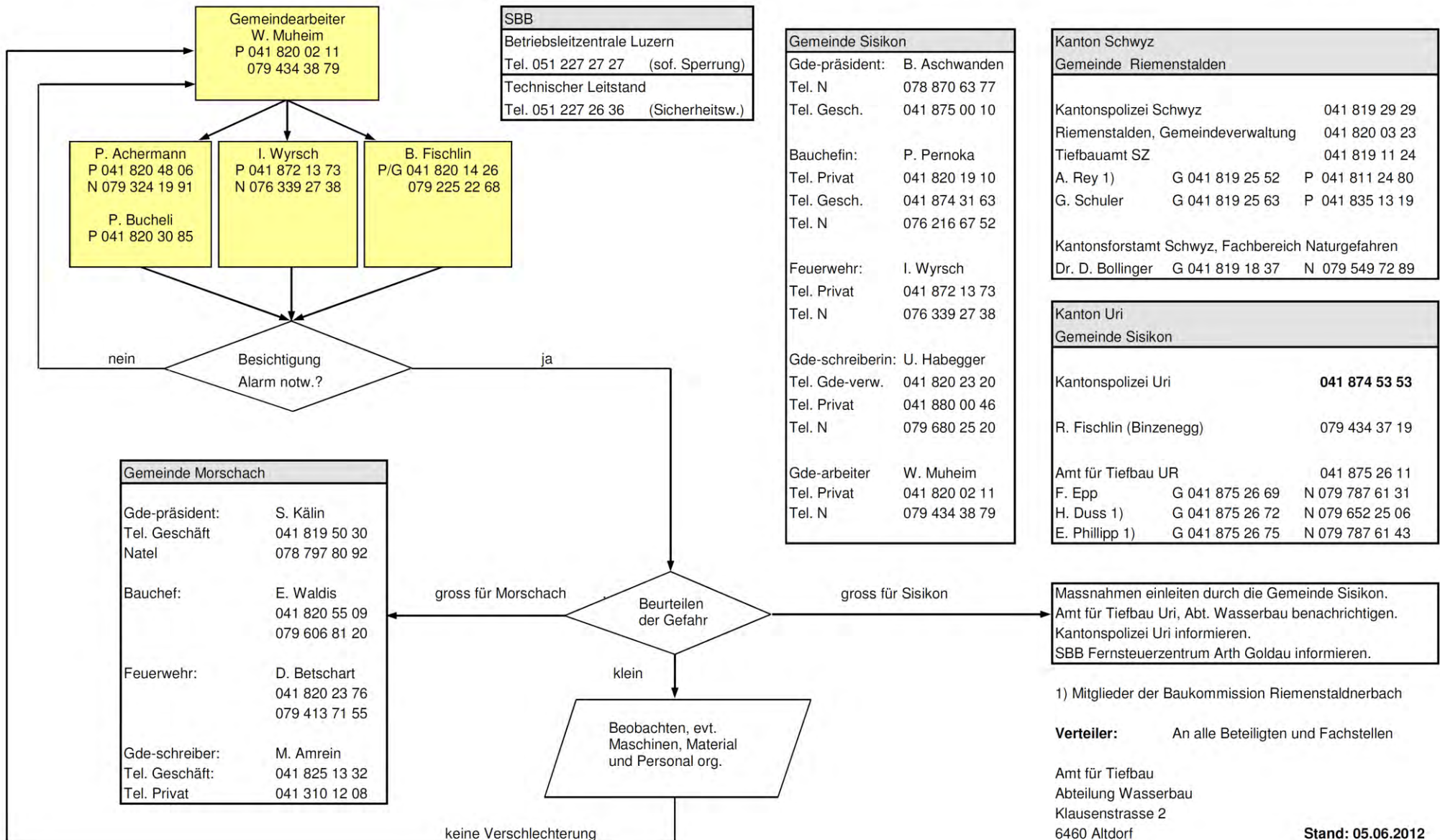
Riemenstaldnerbach, Sisikon
Alarmorganisation Schemaplan 2012
UR / SZ

Riemenstaldnerbach, Sisikon Alarmorganisation Schemaplan 2014 UR / SZ

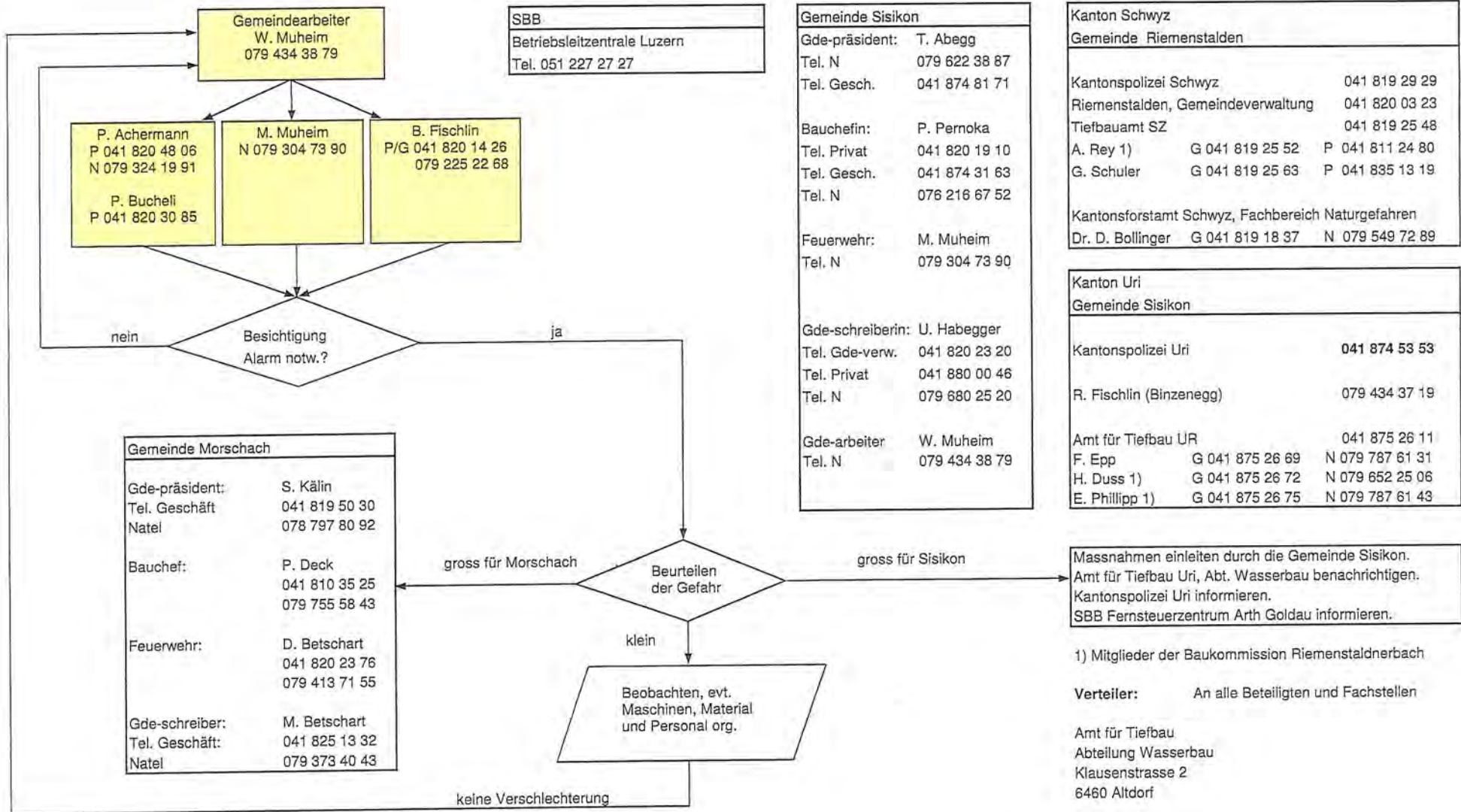

SBB
Betriebsleitzentrale Luzern
Tel. 051 227 27 27

Gemeinde Sisikon	
Gde-präsident:	T. Abegg
Tel. N	079 622 38 87
Tel. Gesch.	041 874 81 71
Bauchefin: P. Pernoka	
Tel. Privat	041 820 19 10
Tel. Gesch.	041 874 31 63
Tel. N	076 216 67 52
Feuerwehr: M. Muheim	
Tel. N	079 304 73 90
Gde-schreiberin: U. Habegger	
Tel. Gde-verw.	041 820 23 20
Tel. Privat	041 880 00 46
Tel. N	079 680 25 20
Gde-arbeiter: W. Muheim	
Tel. N	079 434 38 79

Kanton Schwyz	
Gemeinde Riemenstalden	
Kantonspolizei Schwyz	041 819 29 29
Riemenstalden, Gemeindeverwaltung	041 820 03 23
Tiefbauamt SZ	041 819 25 48
A. Rey 1)	G 041 819 25 52 P 041 811 24 80
G. Schuler	G 041 819 25 63 P 041 835 13 19
Kantonsforstamt Schwyz, Fachbereich Naturgefahren	
Dr. D. Bollinger	G 041 819 18 37 N 079 549 72 89

Kanton Uri	
Gemeinde Sisikon	
Kantonspolizei Uri	041 874 53 53
R. Fischlin (Binzenegg)	079 434 37 19
Amt für Tiefbau UR	041 875 26 11
F. Epp	G 041 875 26 69 N 079 787 61 31
H. Duss 1)	G 041 875 26 72 N 079 652 25 06
E. Phillipp 1)	G 041 875 26 75 N 079 787 61 43

Massnahmen einleiten durch die Gemeinde Sisikon.
 Amt für Tiefbau Uri, Abt. Wasserbau benachrichtigen.
 Kantonspolizei Uri informieren.
 SBB Fernsteuerzentrum Arth Goldau informieren.

1) Mitglieder der Baukommission Riemenstaldnerbach

Verteiler: An alle Beteiligten und Fachstellen

Amt für Tiefbau
 Abteilung Wasserbau
 Klausenstrasse 2
 6460 Altdorf

- Grundsatz** Aufgrund der Einzugsgebietscharakteristik ist der Riemenstaldnerbach ein schwer zu berechnender Wildbach. Bei gleichen Ausgangsbedingungen können sich verschiedene Ereignisabläufe mit unterschiedlichen Problem- und Interventionsstellen ergeben. Eine situative Beurteilung mit einem grossen Erfahrungsschatz im Hintergrund ist für eine erfolgreiche Ereignisbewältigung unabdingbar. Aufgrund der Unberechenbarkeit wurden keine fixen Ablaufszenarien in das Notfallkonzept aufgenommen. Es wurden wichtige Beobachtungs- und Interventionsstellen definiert. Die Besetzung dieser Beobachtungs- und Interventionsstellen wird durch den Feuerwehrkommandanten aufgrund seiner Lagebeurteilung vorgenommen. Falls die Situation es erfordert, sind auch weitere Beobachtungs- und Interventionspunkte einzurichten. Die vorliegenden Dokumente und Protokolle sind einerseits Hilfsmittel für die Ereignisbewältigung. Andererseits dienen sie aber auch dem Wissensaufbau und der Weitergabe der Erfahrungen und Erkenntnisse an künftige Kommandanten und Einsatzkräfte.
- Aufbau** Infolge einer Unwetterwarnung oder einer Polizeimeldung führt die Feuerwehr Sisikon Beobachtungen oder Interventionen im Gewässerbereich durch. Über den Zeitpunkt der Besetzung der entsprechenden Beobachtungspunkte und die Durchführung der Massnahmen an einem Interventionspunkt bestimmt der Feuerwehrkommandant aufgrund seiner Lagebeurteilung. Die Beobachtungsposten führen die Gewässerüberwachung gemäss den Anleitungen auf dem jeweiligen Postenblatt aus. Sie dokumentieren ihre Beobachtungen auf dem jeweiligen Protokoll und melden diese der Feuerwehrzentrale. In der Feuerwehrzentrale fliessen sämtliche Beobachtungen zusammen, so dass der Feuerwehrkommandant die Lage beurteilen und die notwendigen Massnahmen an den Interventionspunkten auslösen kann.
- Einbezug Dritter** Der Riemenstaldnerbach quert sowohl die SBB-Strecke als auch die Axenstrasse (A4). Der frühzeitige Einbezug der Kantonspolizei Uri und Schwyz, des Amtes für den Betrieb der Nationalstrassen als auch der SBB sind sehr wichtig. Die Kantonspolizei Uri ist bei einem Einsatz der Feuerwehr bereits ab der Besetzung der Beobachtungspunkte zu informieren. Die Kantonspolizei Uri informiert anschliessend die Kantonspolizei Schwyz und das Amt für den Betrieb der Nationalstrassen. Die Vorbereitungsmassnahmen und die Durchführung grossräumiger Umleitungen und Strassensperrungen werden nach den jeweiligen Polizeikonzepten ausgeführt. Der Einbezug der SBB erfolgt gemäss dem unter 3.a Besondere Situationen beschriebenen Szenario.
- Aktualisierung** Das Notfallkonzept muss periodisch aktualisiert werden. Die Telefonnummern sind jährlich im Frühling vor Beginn der Hochwassersaison zu überprüfen. Allfällige bauliche Veränderungen am Gewässer sind zu dokumentieren und auf ihren Einfluss auf das Notfallkonzept zu überprüfen.

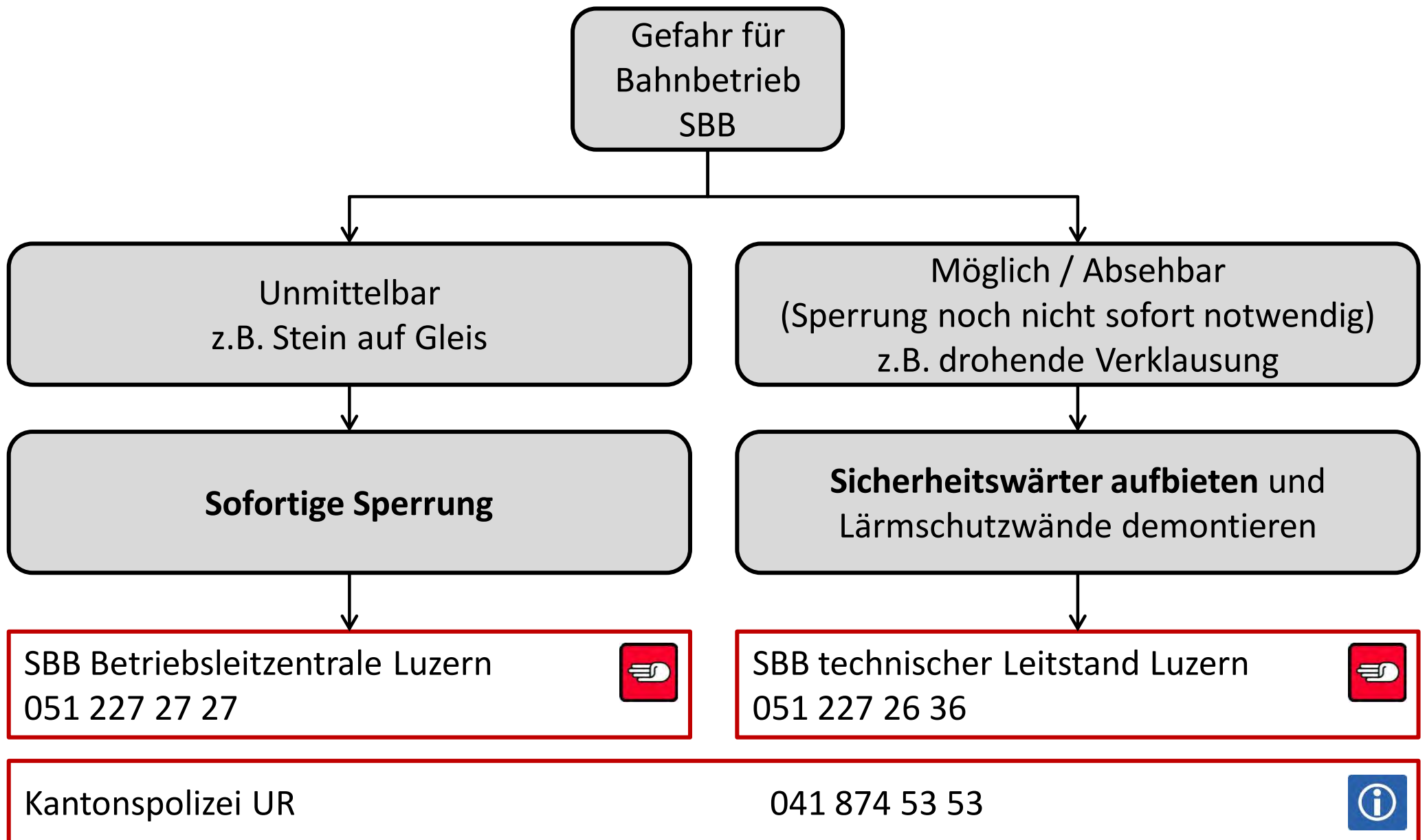

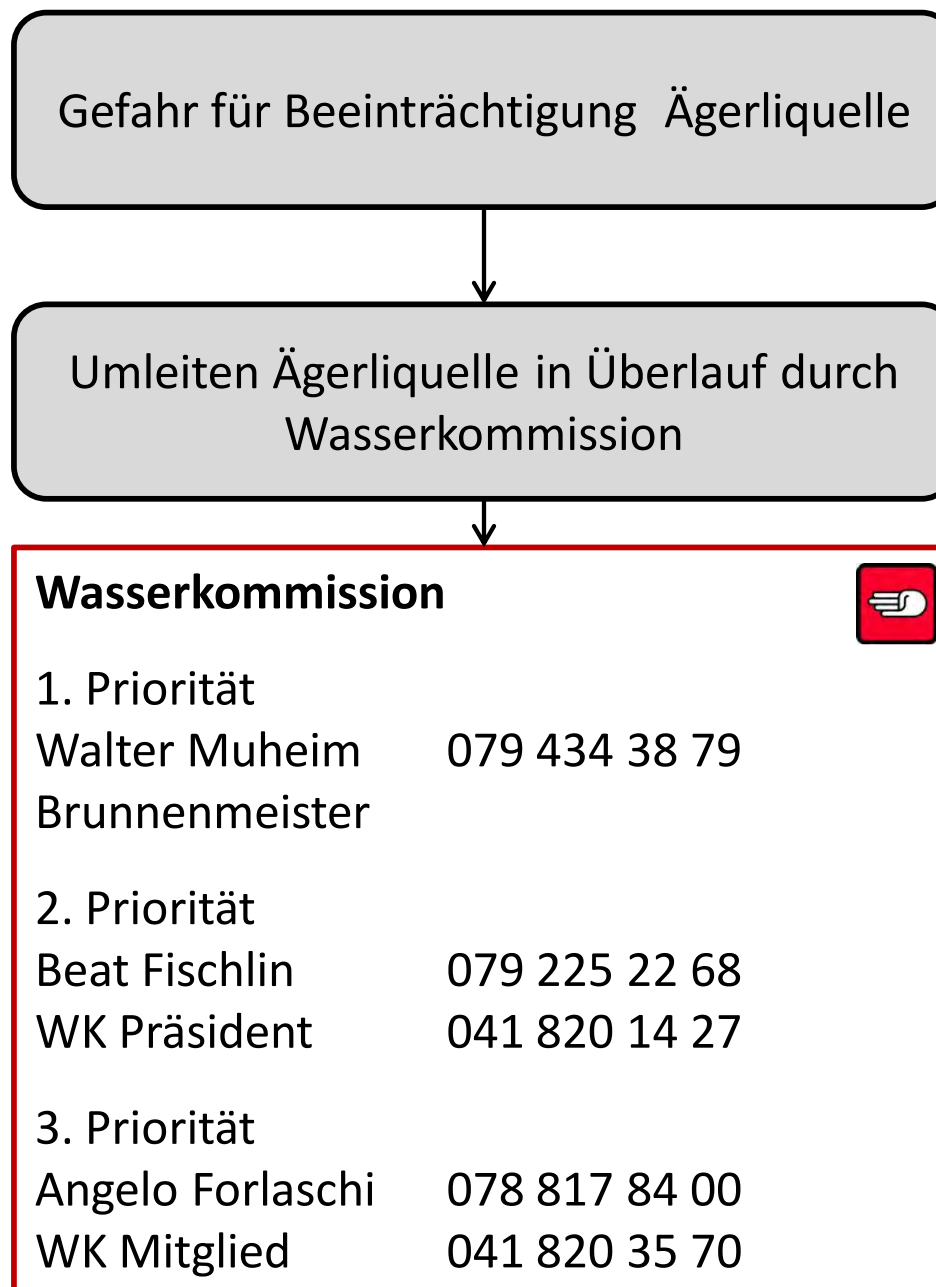

Seewasserstand auf der Höhe der Betonrampe (vgl. Pfeil Abbildung)

Wasser im Geschiebesammler drückt Richtung Seite Pumpschacht

Gefahr für Flutung Kanalisation mit Seewasser via Notüberlauf Pumpschacht Süd

Notüberlauf kann durch Abwasser Uri geschlossen werden

Abwasser Uri 041 870 33 31



Der Feuerwehrkommandant besetzt bei ungünstigen Wetterverhältnissen und Unwetterwarnungen einen oder mehrere Beobachtungspunkte.

Aufgrund der Rückmeldungen der Beobachter entscheidet der FW-Kd über die Umsetzung von Massnahmen an Interventionspunkten.

Beobachtungen im Einzugsgebiet (BP 3) können Massnahmen bei allen IP auslösen.

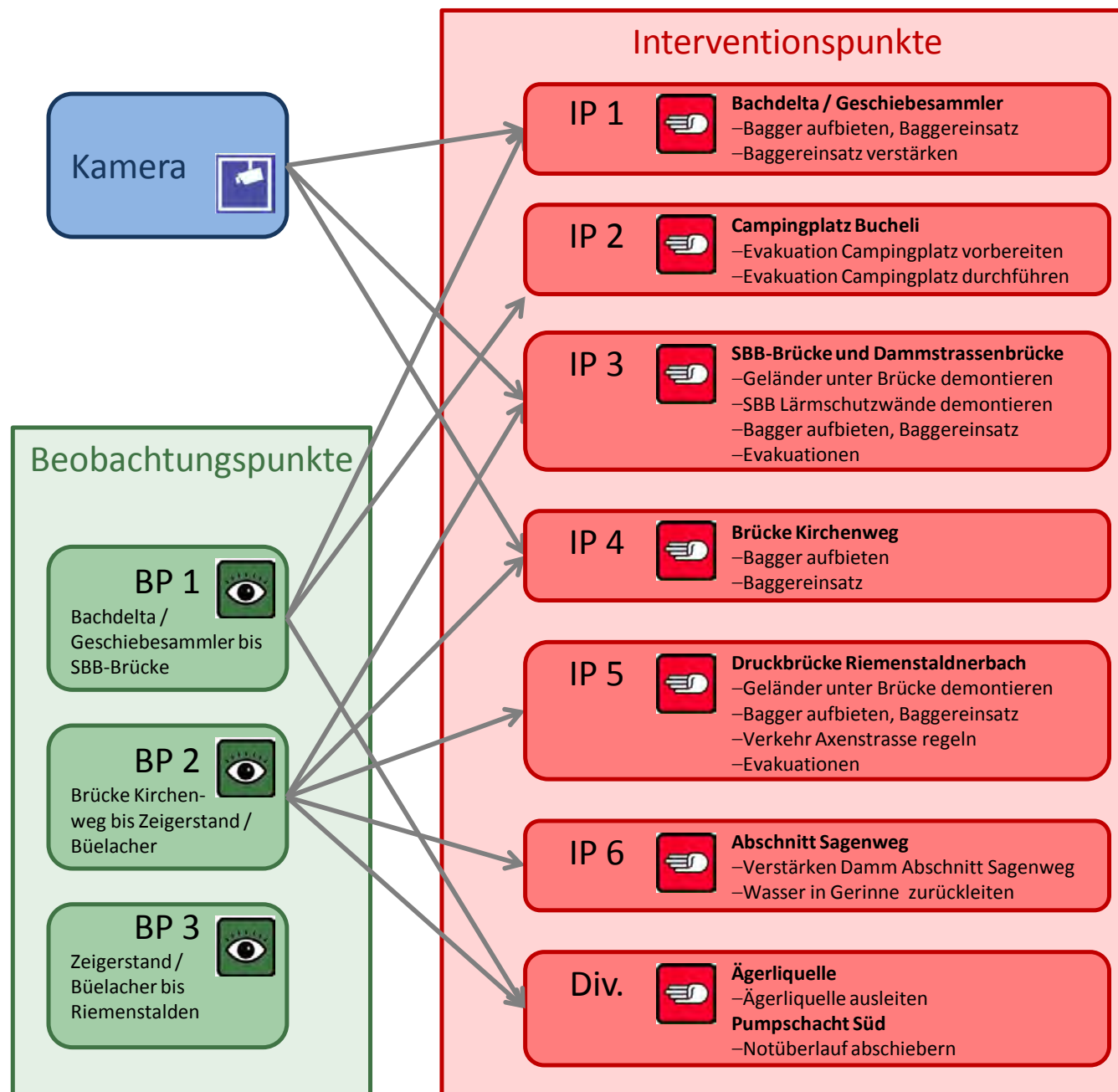

ZIEL

- Gefahren und Veränderungen frühzeitig erkennen, damit eine Auflandung in der Bachschale oder eine Verklausung (Verstopfung) bei der SBB-Brücke rechtzeitig erfasst und nach Möglichkeit verhindert werden können

ZUSTÄNDIGKEIT

- Feuerwehr Sisikon

ÜBERWACHUNG

- Pegel im Gerinne des Riemenstaldnerbachs
- Plötzlicher starker Wasserrückgang im Gerinne
- Geschiebetrieb im Riemenstaldnerbach
- Geschiebe- / Schwemmholzmenge in der Bachschale
- Geschiebe- / Schwemmholzmenge im Bachdelta
- Seewasserstand

RÜCKMELDUNGEN

- Drastische Lageveränderungen sind umgehend dem FW-Lokal zu melden
- Alle 30 Minuten ist die aktuelle Lage dem FW-Lokal zu melden
- Keine Meldungen an Externe (Medien usw.)

AUSRÜSTUNG

- Funkgerät / Fotokamera
- Taschenlampe / Beleuchtung (Nacht)
- Protokollblatt / Schreibzeug
- Schwimmweste

PERSONALBEDARF

- 2 Personen

RISIKEN

- Die eigene Sicherheit hat Priorität
- Fluchtmöglichkeiten beachten
- Bach tritt über die Ufer, Ufererosion

RÜCKMELDUNG AN

- Feuerwehr-Lokal, Büro SUSI 3
041 820 40 07
- Keine Meldungen an Externe (Medien usw.)

**LAGEPLAN UND
ÜBERWACHUNGS-
PUNKTE**

- Siehe Rückseite

PROTOKOLL

- Siehe Beiblatt

Beobachtungspunkt 1 Bachdelta / Geschiebesammler bis SBB-Brücke

Zuständigkeit: Feuerwehr Sisikon

Überwachung:

Beobachtung Abfluss, Geschiebetrieb,
Seepegel, Auflandung

Plan Nr. 2233_1 - 011

Mst.: 1 : 500

Datum: 05.06.2012 / LP

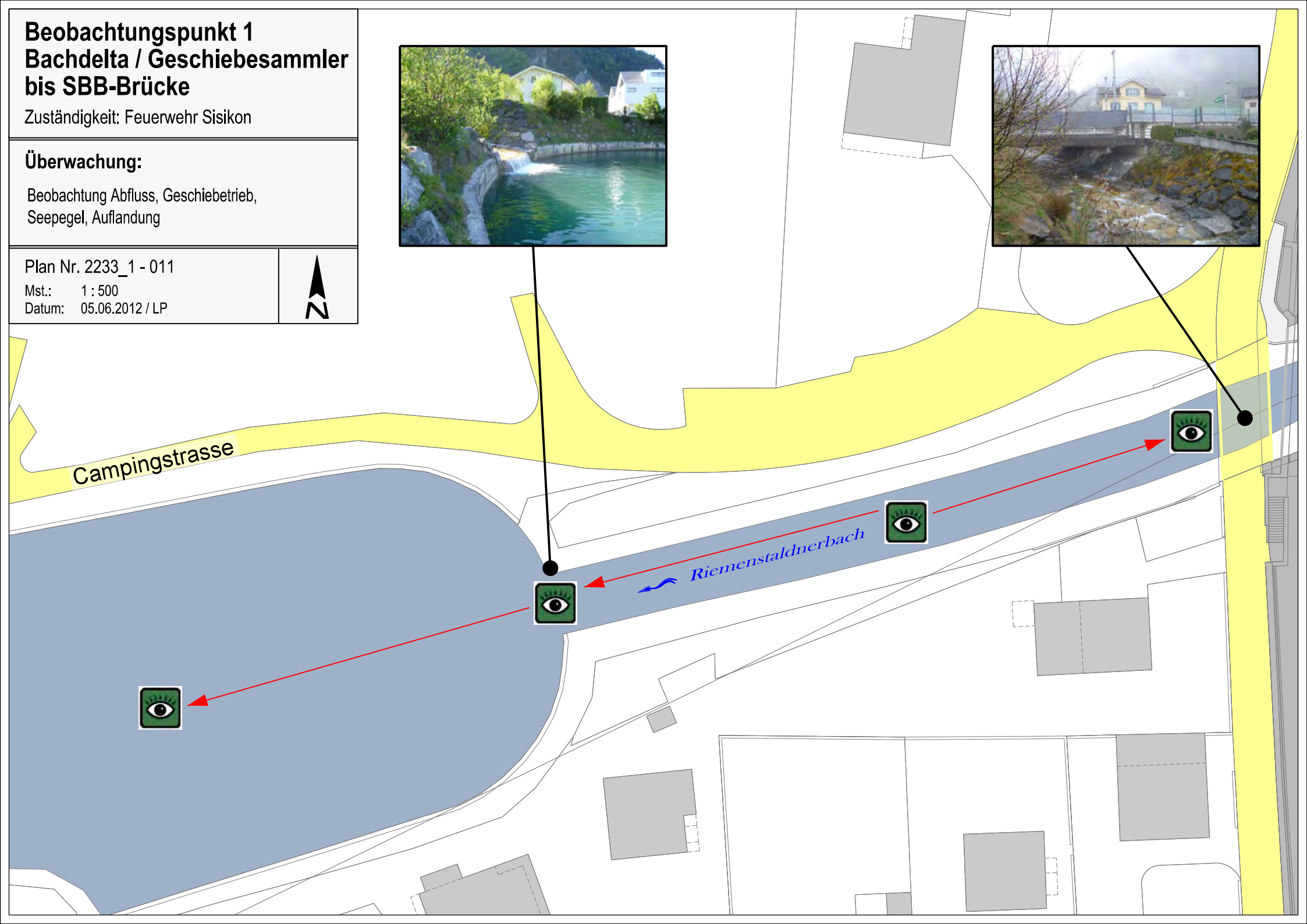
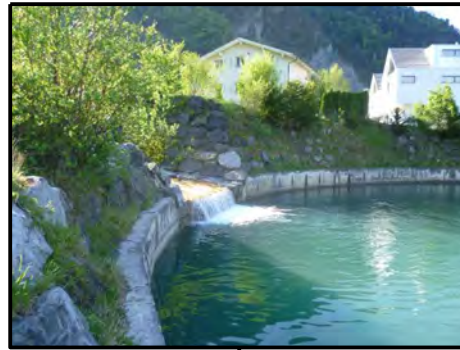

Campingstrasse

Riemenstaldnerbach

ZIEL

- Gefahren und Veränderungen frühzeitig erkennen, damit eine Auflandung in der Bachschale, eine Verklausung (Verstopfung) bei einer Brücke, Ufererosionen oder ein Überlaufen des Bachs rechtzeitig erfasst und nach Möglichkeit verhindert werden können
- Überwachungspunkte: Abschnitt Sagenweg, Druckbrücke Riemenstaldnerbach und Brücke Kirchenweg

ZUSTÄNDIGKEIT

- Feuerwehr Sisikon

ÜBERWACHUNG

- Wasserstand / Geschiebeanteil / Schwemmholzanteil im Riemenstaldnerbach
- Art des Abflusses (hauptsächlich Wasser, breiig, stossweise, murgangartig)
- Aussergewöhnliche Beobachtungen (Überschwappungen, Ufererosionen)
- Plötzlicher starker Wasserrückgang im Gerinne

RÜCKMELDUNGEN

- Drastische Lageveränderungen sind umgehend dem FW-Lokal zu melden
- Alle 30 Minuten ist die aktuelle Lage dem FW-Lokal zu melden
- Keine Meldungen an Externe (Medien usw.)

AUSRÜSTUNG

- Funkgerät / Fotokamera
- Taschenlampe / Beleuchtung (Nacht)
- Protokollblatt / Schreibzeug

PERSONALBEDARF

- 2 Personen

RISIKEN

- Die eigene Sicherheit hat Priorität
- Fluchtmöglichkeiten beachten.
- Bach tritt über die Ufer, Ufererosion

RÜCKMELDUNG AN

- Feuerwehr-Lokal, Büro SUSI 3
041 820 40 07
- Keine Meldungen an Externe (Medien usw.)

**LAGEPLAN UND
ÜBERWACHUNGS-
PUNKTE**

- Siehe Rückseite

PROTOKOLL

- Siehe Beiblatt

Beobachtungspunkt 2 Brücke Kirchenweg bis Zeigerstand / Büelacher

Zuständigkeit: Feuerwehr Sisikon

Überwachung:

- ① Beobachtung Abfluss, Geschiebetrieb, Schwemmholzmenge, Verklauungen, Wasserstand Abschnitt Sagenweg

Plan Nr. 2233_1 - 012

Mst.: 1 : 2'000

Datum: 05.06.2012 / LP



SBI

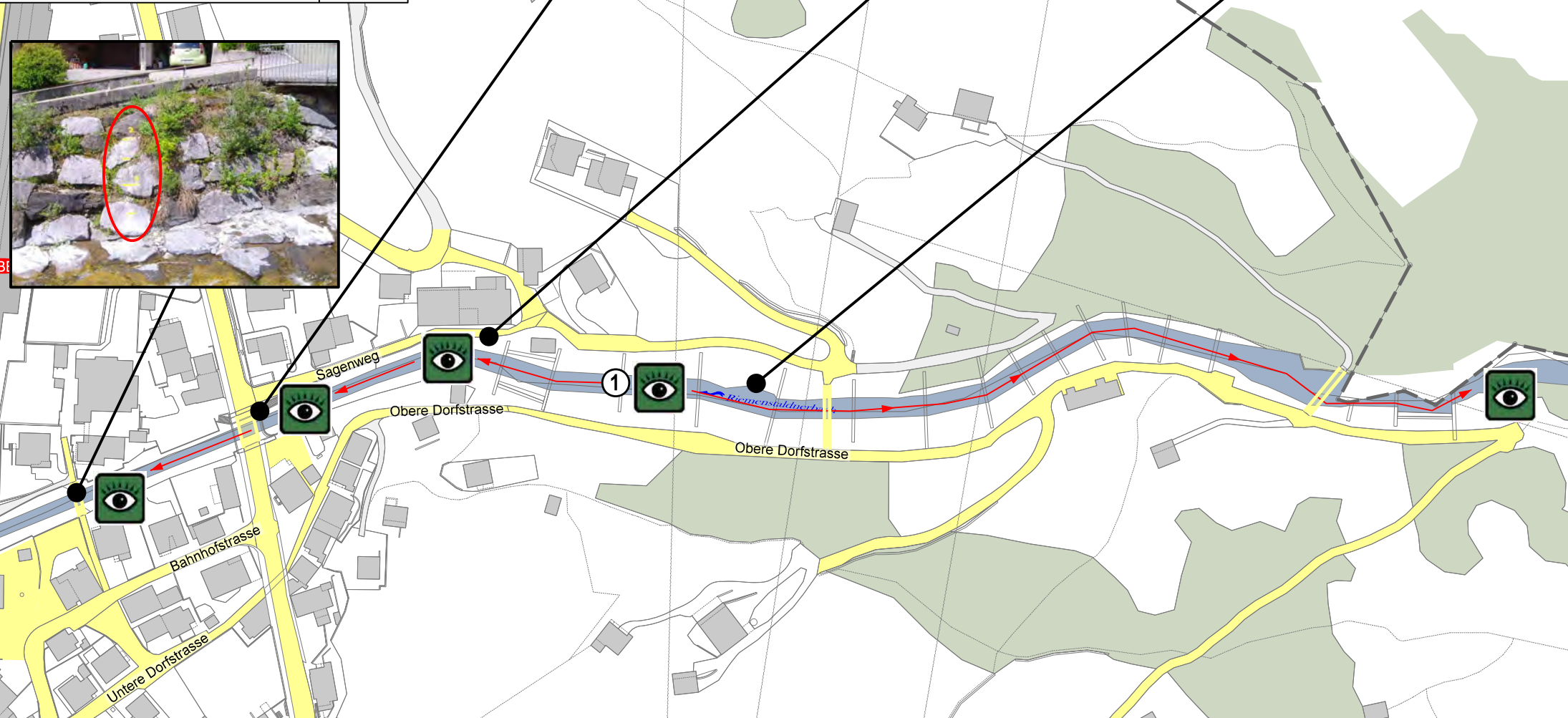

ZIEL

- Gefahren und Veränderungen frühzeitig erkennen, damit eine Auflandung in der Bachschale, eine Verklausung (Verstopfung) bei einer Brücke, Ufererosionen oder ein Überlaufen des Bachs rechtzeitig erfasst und nach Möglichkeit verhindert werden können

ZUSTÄNDIGKEIT

- Feuerwehr Sisikon

ÜBERWACHUNG

- Erdrutschungen im Gerinnebereich
- Wasserstand Riemenstaldnerbach
- Geschiebeanteil im Riemenstaldnerbach
- Schwemmholzanteil im Riemenstaldnerbach
- Art des Abflusses (hauptsächlich Wasser, breiig, stossweise, murgangartig)
- Aussergewöhnliche Beobachtungen (Überschwappungen, Ufererosionen)

RÜCKMELDUNGEN

- Drastische Lageveränderungen sind umgehend dem FW-Lokal zu melden
- Alle 30 Minuten ist die aktuelle Lage dem FW-Lokal zu melden
- Keine Meldungen an Externe (Medien usw.)

AUSRÜSTUNG

- Funkgerät / Fotokamera
- Taschenlampe / Beleuchtung (Nacht)
- Protokollblatt / Schreibzeug

PERSONALBEDARF

- 2 Personen

RISIKEN

- Bach tritt über die Ufer, Ufererosion
- Die eigene Sicherheit hat Priorität
- Fluchtmöglichkeiten beachten.

RÜCKMELDUNG AN

- Feuerwehr-Lokal, Büro SUSI 3
041 820 40 07
- Keine Meldungen an Externe (Medien usw.)

**LAGEPLAN UND
ÜBERWACHUNGS-
PUNKTE**

- Siehe Rückseite

PROTOKOLL

- Siehe Beiblatt

Beobachtungspunkt 3 Zeigerstand / Büelacher bis Riemenstalden

Zuständigkeit: Feuerwehr Sisikon

Überwachung:

- ① Beobachtung Abfluss, Geschiebetrieb,
Schwemmholzmenge, Verklausungen

Plan Nr. 2233_1 - 013

Mst.: 1 : 15'000

Datum: 05.06.2012 / LP



Riemenstalden

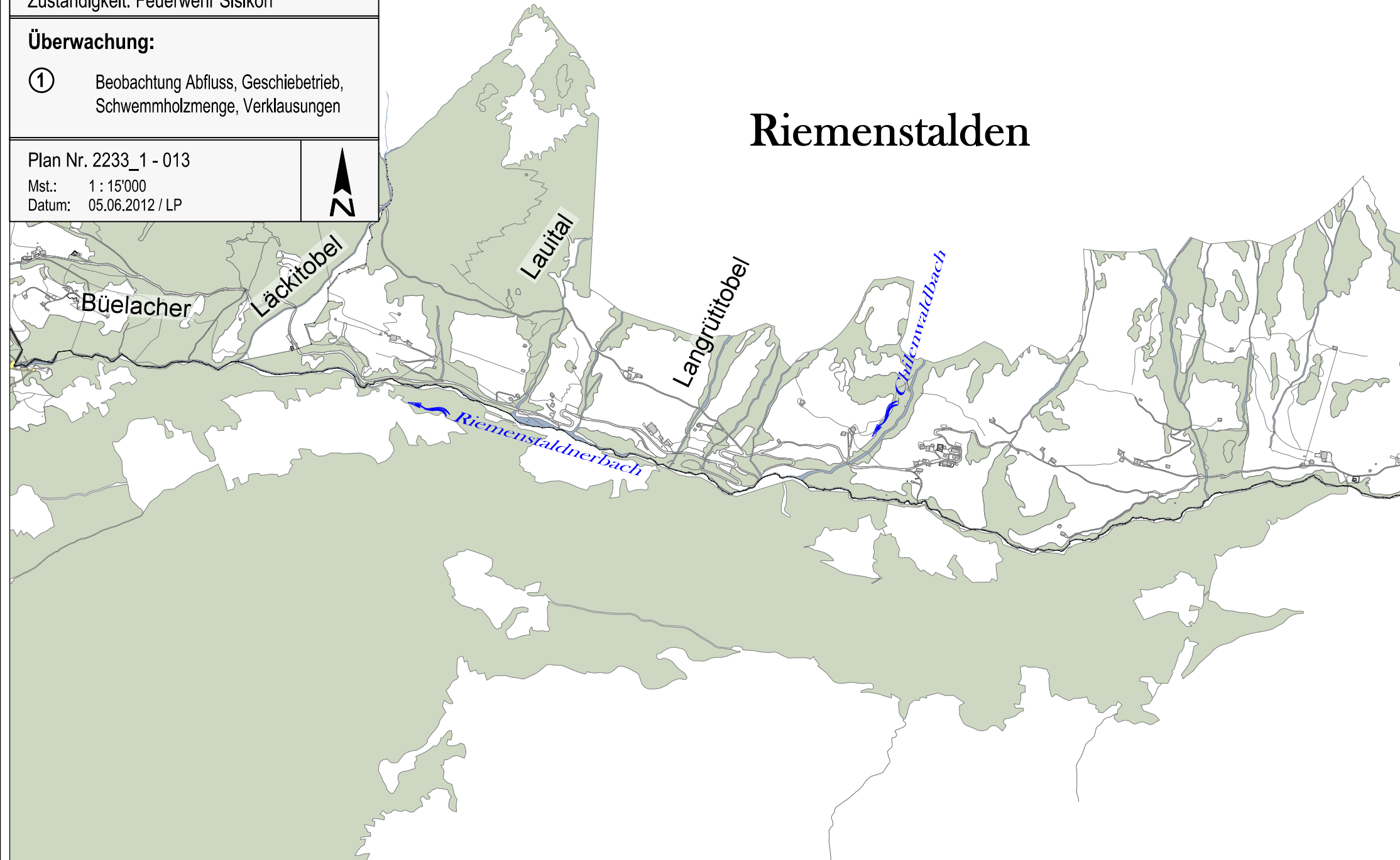

ZIEL

Die Bachschale soll möglichst lange von Geschiebe- und Schwemmholzablagerungen frei gehalten werden. Im Geschiebesammler wird der Geschiebetrieb Richtung See unterstützt.

ZUSTÄNDIGKEIT

- Feuerwehr Sisikon
- Einsatzleiter Baumaschinen

MASSNAHMEN

Massnahmen	Material
(0) Interventionsgebiet vorgängig absperren (je nach Situation) Maschinen aufbieten (je nach Ereignisablauf)	Absperrmaterial (Depot: FW-Lokal) Maschinenliste
(1) Räumung Parkplatz Campingplatz Bucheli in Absprache mit Leitung Campingplatz (Claire Zraggen 079 387 07 51)	
(2) Baggereinsatz, Rückstau Geschiebe in Bachschale verhindern	Raupenbagger mind. 25t
(3) Baggereinsatz Mündungsbereich, Unterstützung Bagger (2)	Raupenbagger mind. 25t
(4) Kies von der Strasse beim Nordsporn versenken	Pneutrax mind. 25t

Einsatzkräfte Feuerwehr:
1 Person zur Beobachtung und Koordination
Mindestens 2 Personen je nach Situation und Verfügbarkeit

Externes Material:
Baumaschinen und Maschinisten gemäss Maschinenliste

RISIKEN

- Die eigene Sicherheit hat Priorität
- Fluchtmöglichkeiten über Campingplatz beachten
- Bach tritt über die Ufer, Ufererosion
- Die Campingstrasse dient als Notentlastung des Riemenstaldnerbachs

INFO

- Feuerwehr-Lokal, Büro SUSI 3
041 820 40 07
- Polycom-Kanal OG 859 (Funkkanal mit Zugriff sämtlicher Ereignisorganisationen im Grenzgebiet Uri / Schwyz)

BEILAGE

- Maschinenliste (siehe Register 19)

Interventionspunkt 1 Bachdelta / Geschiebesammler

Zuständigkeit: Feuerwehr Sisikon

MASSNAHMEN:

- ① Parkplatz räumen für Einsatzgeräte
- ② Ersteinsatz Raupenbagger (min. 25to)
- ③ Raupenbagger (min. 25to) Unterstützung ②
- ④ Kies von der Strasse versenken

Plan Nr. 2233_1 - 014

Mst.: 1 : 500

Datum: 05.06.2012 / LP

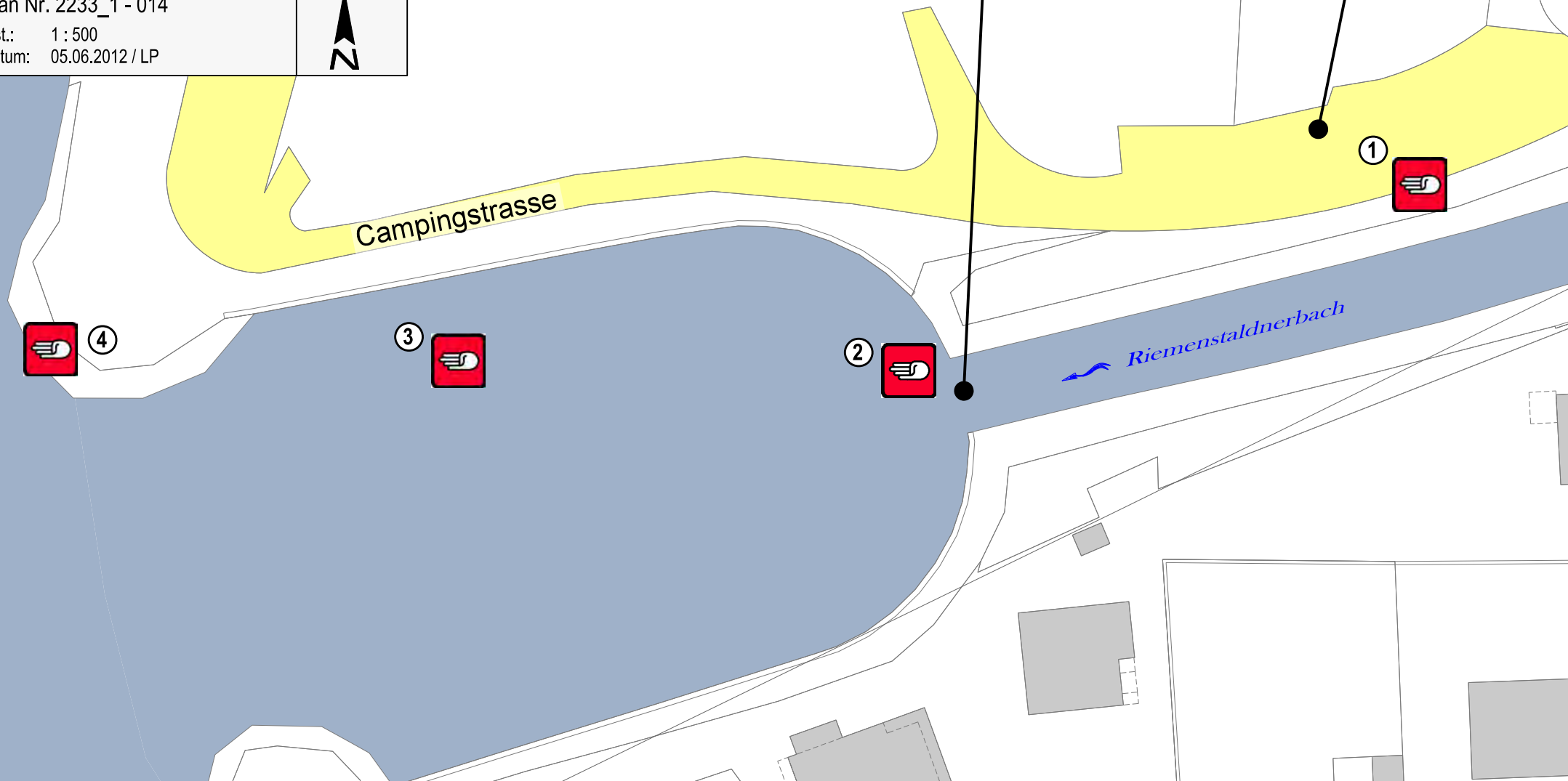

ZIEL Verhindern von Personenschäden durch rechtzeitige Evakuierung des Campingplatzes

ZUSTÄNDIGKEIT • Feuerwehr Sisikon

MASSNAHMEN

Massnahmen	Material
(0) Interventionsgebiet vorgängig absperren (je nach Situation)	Absperrmaterial (Depot: FW-Lokal)
(1) Auslösen Evakuierung Campingplatz Bucheli gemäss Evakuationskonzept Campingplatz	Evakuationskonzept Campingplatz Bucheli
(2) Evakuierung der Personen ab Sammelplatz zur Mehrzweckhalle	

Einsatzkräfte Feuerwehr:
2 Personen

Externes Material:
-

RISIKEN

- Verklausung (Verstopfung) der SBB-Brücke
- Riemstaldnerbach tritt unterhalb der SBB Brücke über die Ufer
- Abschneiden der einzigen Zufahrtsmöglichkeit zum Campingplatz, in diesem Fall Evakuierung Personen Richtung Norden!
- Fluchtmöglichkeiten beachten, rechtzeitiger Beginn Evakuierung

INFO

- Feuerwehr-Lokal, Büro SUSI 3
041 820 40 07
- Campingplatz Bucheli 079 387 07 51
Claire Zraggen
- Polycom-Kanal OG 859 (Funkkanal mit Zugriff sämtlicher Ereignisorganisationen im Grenzgebiet Uri / Schwyz)

BEILAGE

- Evakuationskonzept Campingplatz Bucheli

Interventionspunkt 2 Campingplatz Bucheli

Zuständigkeit: Feuerwehr Sisikon

MASSNAHMEN:

- ① Evakuationspunkt Campingplatz
gemäss Konzept Campingplatz Bucheli

Plan Nr. 2233_1 - 015

Mst.: 1 : 1'000

Datum: 05.06.2012 / LP

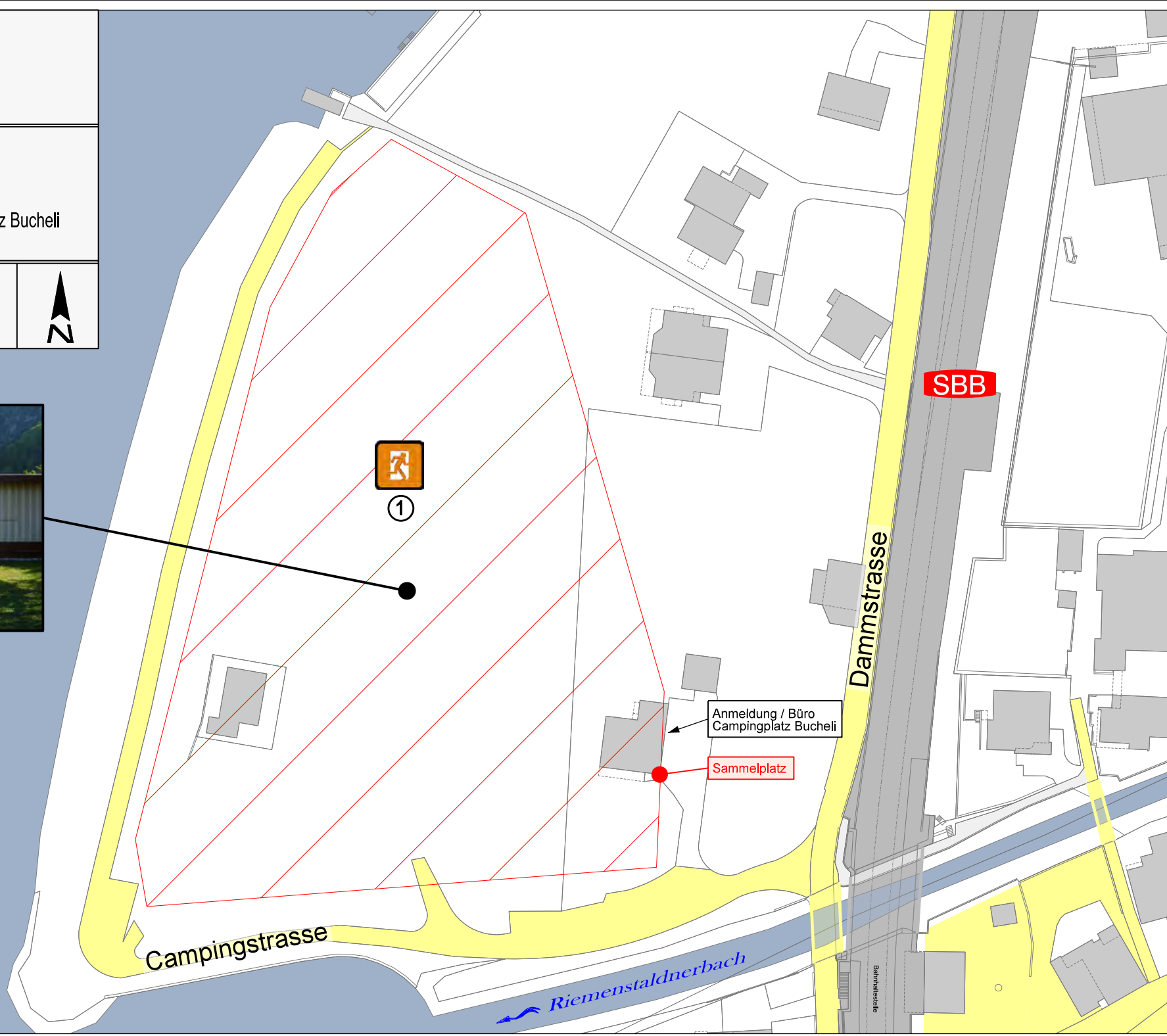

- ZIEL** Ein Teil- oder Vollausbuch des Riemenstaldnerbachs durch eine Verklausung (Verstopfung) bei den Brücken soll verhindert werden. Der Geschiebetrieb Richtung See wird unterstützt. Bei Gefahr wird eine sofortige Sperrung der SBB-Linie veranlasst.
- ZUSTÄNDIGKEIT**
- Feuerwehr Sisikon

MASSNAHMEN

Massnahmen	Material
(0) Interventionsgebiet vorgängig absperren (je nach Situation)	Absperrmaterial (Depot: FW-Lokal)
(1) Unterführung sperren	Absperrmaterial (Depot: FW-Lokal)
(2a)Sofortige Streckensperrung bei der SBB (BLZ Luzern, Tel 051 227 27 27) veranlassen (bei Hindernis im Lichraumprofil der SBB) sonst (2b)	
(2b)SBB informieren und Sicherheitswärter aufbieten (technischer Leitstand Luzern, Tel 051 227 26 36) Lärmschutzwände (21 Elemente) entfernen (Gefährdung absehbar)	Sicherheitsbekleidung, KEINE weissen Helme
(3) Geschiebetrieb unterstützen, Schwemmholz und Wurzelstrünke entfernen	Bagger
(4) Verkehr regeln, insbesondere Zu- und Wegfahrt Campingplatz Bucheli	Absperrmaterial (Depot: FW-Lokal)

Einsatzkräfte Feuerwehr:
8 Personen

Externes Material:
Baumaschinen und Maschinisten gemäss Maschinenliste

RISIKEN

- Die eigene Sicherheit hat Priorität
- Fluchtmöglichkeiten beachten
- Verklausung (Verstopfung) der Brücke
- Bach tritt über die Ufer, Ufererosion

INFO

- Feuerwehr-Lokal, Büro SUSI 3 / 041 820 40 07
- SBB BLZ Luzern 051 227 27 27
- SBB technischer Leitstand 051 227 26 36
- Polycom-Kanal OG 859 (Funkkanal mit Zugriff sämtlicher Ereignisorganisationen im Grenzgebiet Uri / Schwyz)

BEILAGE

- Maschinenliste (siehe Register 19)

Interventionspunkt 3 SBB-Brücke und Dammstrassenbrücke

Zuständigkeit: Feuerwehr Sisikon

MASSNAHMEN:

- ① Unterführung sperren
- ② Lärmschutzwände demontieren
- ③ Baggereinsatz
- ④ Verkehr regeln

Plan Nr. 2233_1 - 016

Mst.: 1 : 250

Datum: 05.06.2012 / LP

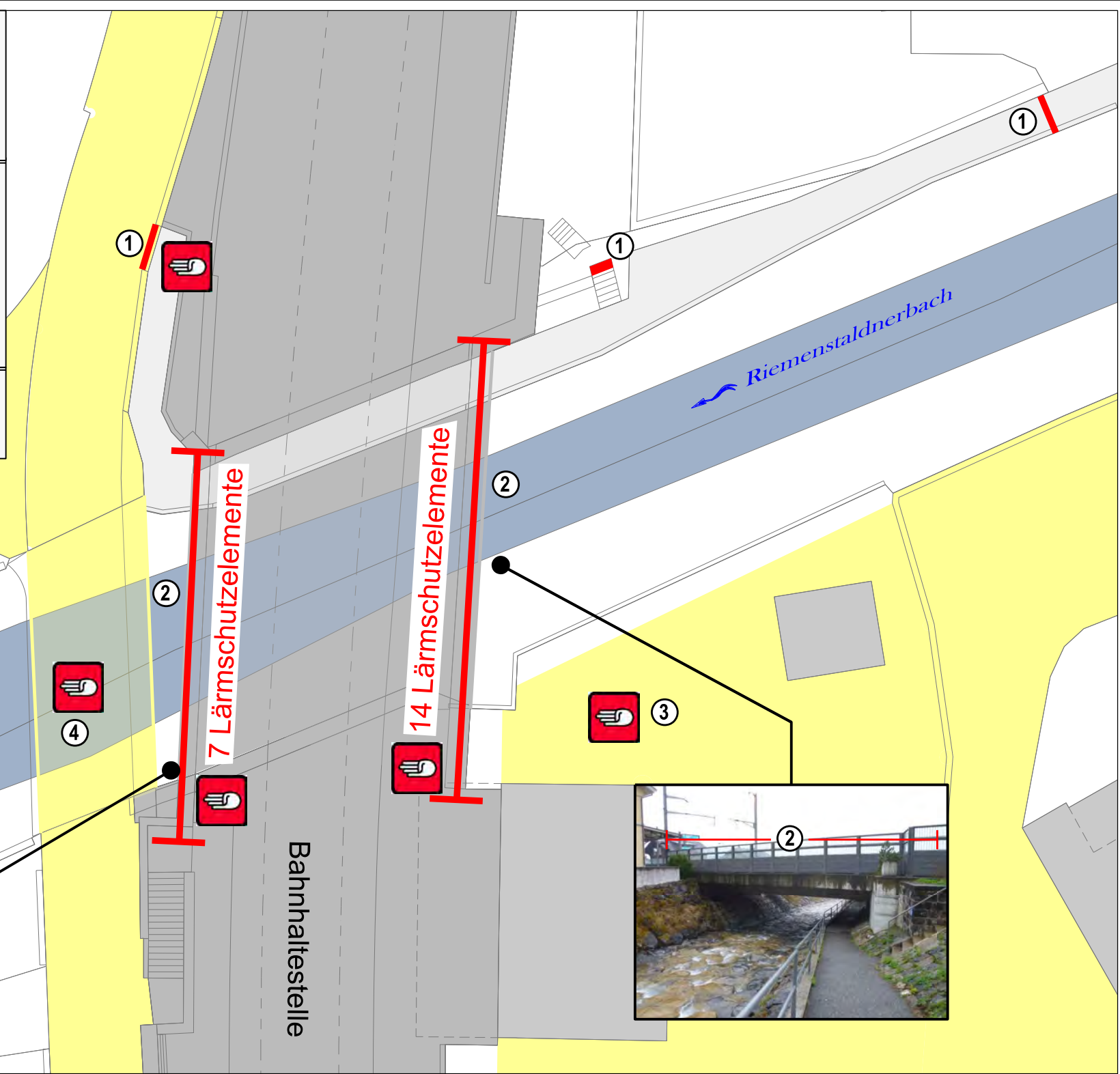

ZIEL Ein Teil- oder Vollausbruch des Riemenstaldnerbachs durch eine Verklausung soll verhindert werden. Ein Ausbruch soll wieder in das Gerinne geleitet werden.

ZUSTÄNDIGKEIT • Feuerwehr Sisikon

MASSNAHMEN

Massnahmen	Material
(0) Interventionsgebiet vorgängig absperren (je nach Situation)	Absperrmaterial (Depot: FW-Lokal)
(1) Geländermanschetten entfernen	Gabelschlüssel
(2) Geschiebetrieb Richtung See unterstützen	Bagger

Einsatzkräfte Feuerwehr:
2 Personen

Externes Material:
Baumaschinen und Maschinisten gemäss Maschinenliste

RISIKEN

- Verklausung der Brücke
- Bach tritt über die Ufer, Ufererosion
- Die eigene Sicherheit hat Priorität
- Fluchtmöglichkeiten beachten

INFO

- Feuerwehr-Lokal, Büro SUSI 3
041 820 40 07
- Polycom-Kanal OG 859 (Funkkanal mit Zugriff sämtlicher Ereignisorganisationen im Grenzgebiet Uri / Schwyz)

BEILAGE

- Maschinenliste (siehe Register 19)

Interventionspunkt 4 Brücke Kirchenweg

Zuständigkeit: Feuerwehr Sisikon

MASSNAHMEN:

- ① Manschetten öffnen
- ② Baggereinsatz

Plan Nr. 2233_1 - 017

Mst.: 1 : 250

Datum: 05.06.2012 / LP



Kirchenweg

ZIEL Ein Teil- oder Vollausbruch des Riemenstaldnerbachs durch eine Verklausung soll verhindert werden. Ein Ausbruch soll wieder in das Gerinne geleitet werden.

ZUSTÄNDIGKEIT • Feuerwehr Sisikon

MASSNAHMEN

Massnahmen	Material
(0) Interventionsgebiet vorgängig absperren (je nach Situation)	Absperrmaterial (Depot: FW-Lokal)
(1) Geländer entfernen und Unterführung sperren	Absperrmaterial (Depot: FW-Lokal); Gabelschlüssel
(2) Geschiebetrieb unterstützen	Bagger
(3) Anwohner evakuieren (Liegenschaft Axenstrasse 10)	
(4) Verkehr Druckbrücke Riemenstaldnerbach regeln, Kantonspolizei UR und Amt für Betrieb Nationalstrassen (AfBN) informieren	Absperrmaterial (Depot: FW-Lokal)
(5) Verkehr Druckbrücke Riemenstaldnerbach sperren, Kantonspolizei UR und Amt für Betrieb Nationalstrassen (AfBN) informieren	Absperrmaterial (Depot: FW-Lokal)

Einsatzkräfte Feuerwehr:
4 Personen

Externes Material:
Baumaschinen und Maschinisten gemäss Maschinenliste

RISIKEN

- Verklausung der Brücke
- Bach tritt über die Ufer, Ufererosion
- Die eigene Sicherheit hat Priorität
- Fluchtmöglichkeiten beachten

INFO

- Feuerwehr-Lokal, Büro SUSI 3
041 820 40 07
- Kantonspolizei UR 041 874 53 55 / 117
- AfBN 041 874 52 52
- Kantonspolizei SZ wird von der Kantonspolizei UR informiert
- Polycom-Kanal OG 859 (Funkkanal mit Zugriff sämtlicher Ereignisorganisationen im Grenzgebiet Uri / Schwyz)

BEILAGE

- Maschinenliste (siehe Register 19)

Interventionspunkt 5 Druckbrücke Riemenstaldnerbach

Zuständigkeit: Feuerwehr Sisikon

MASSNAHMEN:

- ① Geländer entfernen und Zugang Unterführung absperren
- ② Baggereinsatz
- ③ Evakuation (Axenstrasse 10)
- ④ Verkehr regeln
- ⑤ Axenstrasse sperren

Plan Nr. 2233_1 - 018

Mst.: 1 : 250

Datum: 05.06.2012 / LP

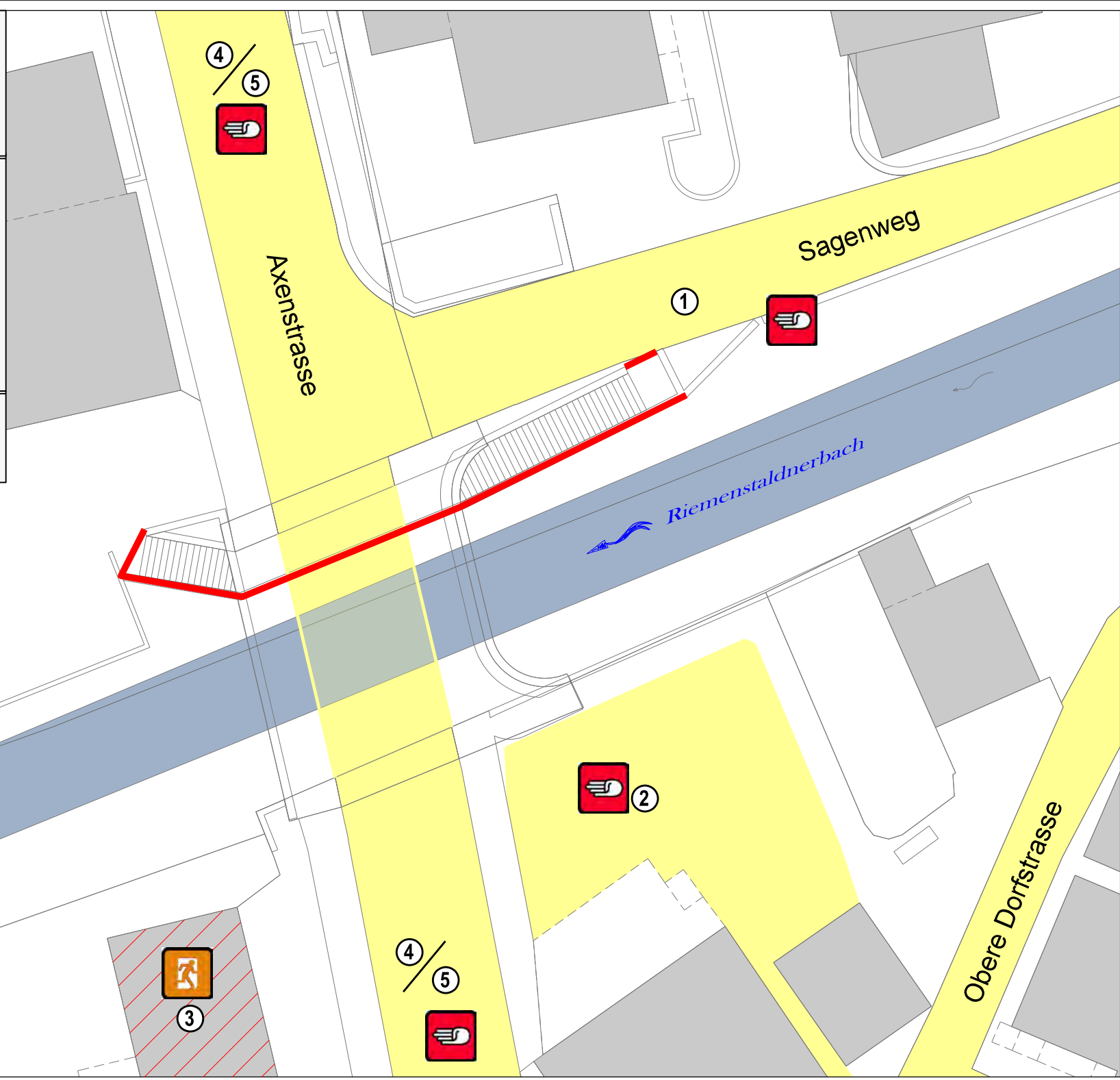
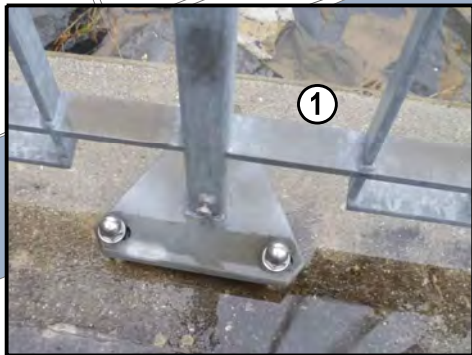

ZIEL Ein Teilausbruch des Riemenstaldnerbachs durch Überschwappen soll wieder in das Gerinne geleitet werden. Es soll verhindert werden, dass ein Teilausbruch auf die Axenstrasse gelangt.

ZUSTÄNDIGKEIT • Feuerwehr Sisikon

MASSNAHMEN

Massnahmen	Material
(0) Interventionsgebiet vorgängig absperren (je nach Situation)	Absperrmaterial (Depot: FW-Lokal)
(1) Oberste 5 Entwässerungsschlitze verschliessen	Blech, Befestigungsmaterial (Depot: FW-Lokal)
(3) Mit Dammbalkenverschluss über Sagenweg ablaufendes Wasser durch Entwässerungsschlitz in das Gerinne zurückleiten	Dammbalken (Depot: FW-Lokal)

Einsatzkräfte Feuerwehr:
5 bis 10 Personen

Externes Material:
keines

RISIKEN

- Bach tritt über die Ufer, Ufererosion
- Die eigene Sicherheit hat Priorität
- Fluchtmöglichkeiten beachten

INFO

- Feuerwehr-Lokal, Büro SUSI 3
041 820 40 07
- Polycom-Kanal OG 859 (Funkkanal mit Zugriff sämtlicher Ereignisorganisationen im Grenzgebiet Uri / Schwyz)

Interventionspunkt 6 Abschnitt Sagenweg

Zuständigkeit: Feuerwehr Sisikon

MASSNAHMEN:

- ① Die obersten 5 Entwässerungsschlitzte mit Blech verschliessen
- ② Mit Dammbalken Wasser zurückleiten

Plan Nr. 2233_1 - 019

Mst.: 1 : 500

Datum: 05.06.2012 / LP

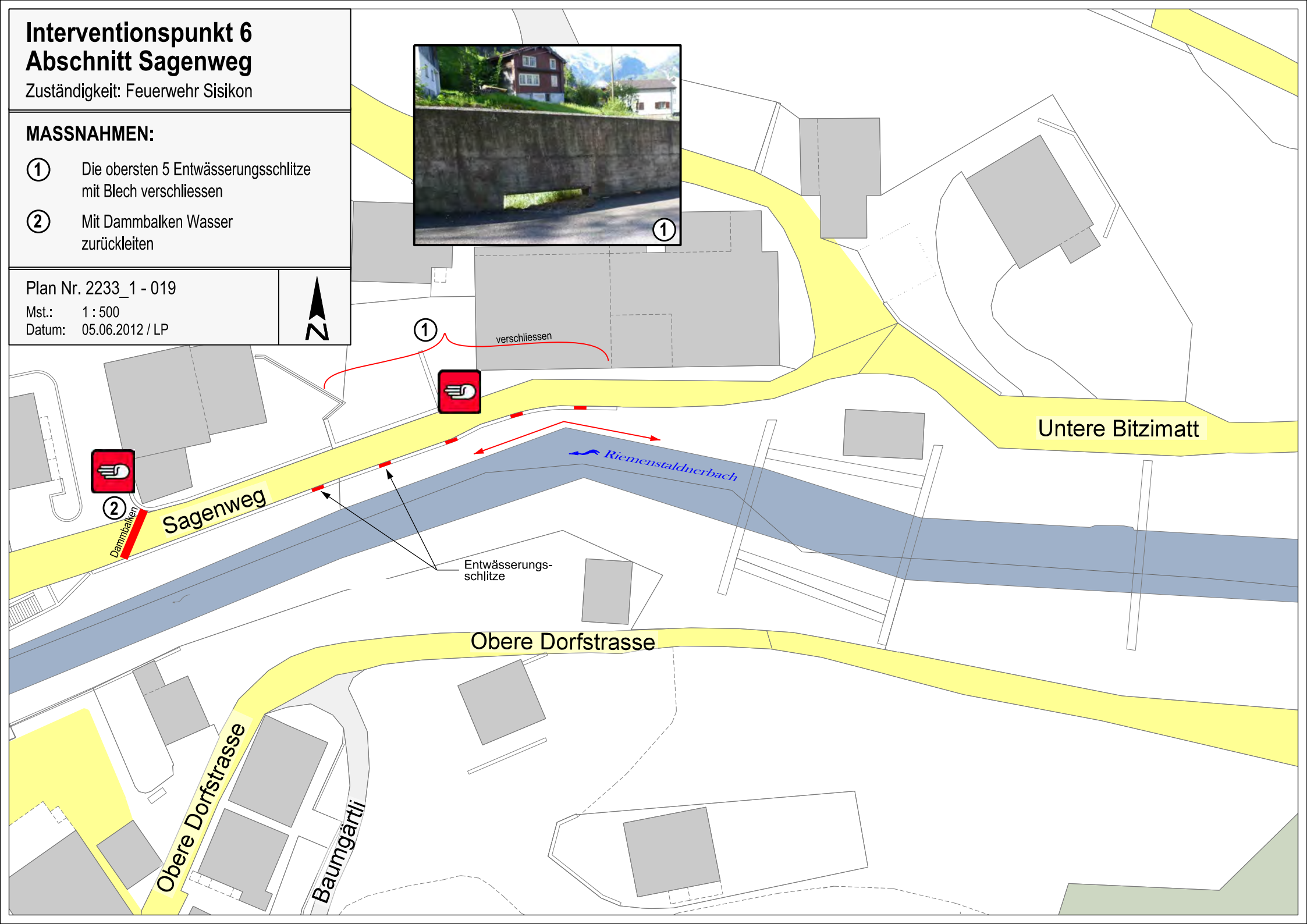







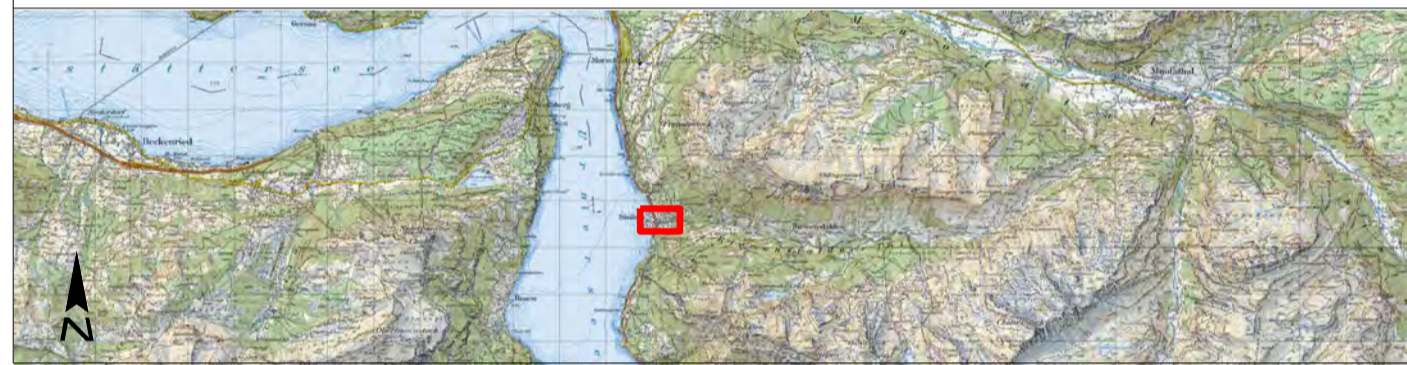

Riemenstaldnerbach Sisikon

**Notfallkonzept Dorf
Übersicht
Interventions- und Beobachtungspunkte**

1:1'000

Massstab	Planformat	Plan-Nummern				
1:1'000	60 x 105	Kanton Uri	Ingenieurbüro: 2233_1-002			
Projektverfasser:		Datum	Gez.	Ges.	Eingang	geprüft
 PROJEKTA AG Ingenieure & Planer		05.06.12	LP	MJ		
		a				
		b				
		c				

Legende

-  SBB
-  wichtige Strassen
-  Gewässer
-  Wald
-  Gemeindegrenze
-  Interventionsstellen
-  Beobachtungsstellen

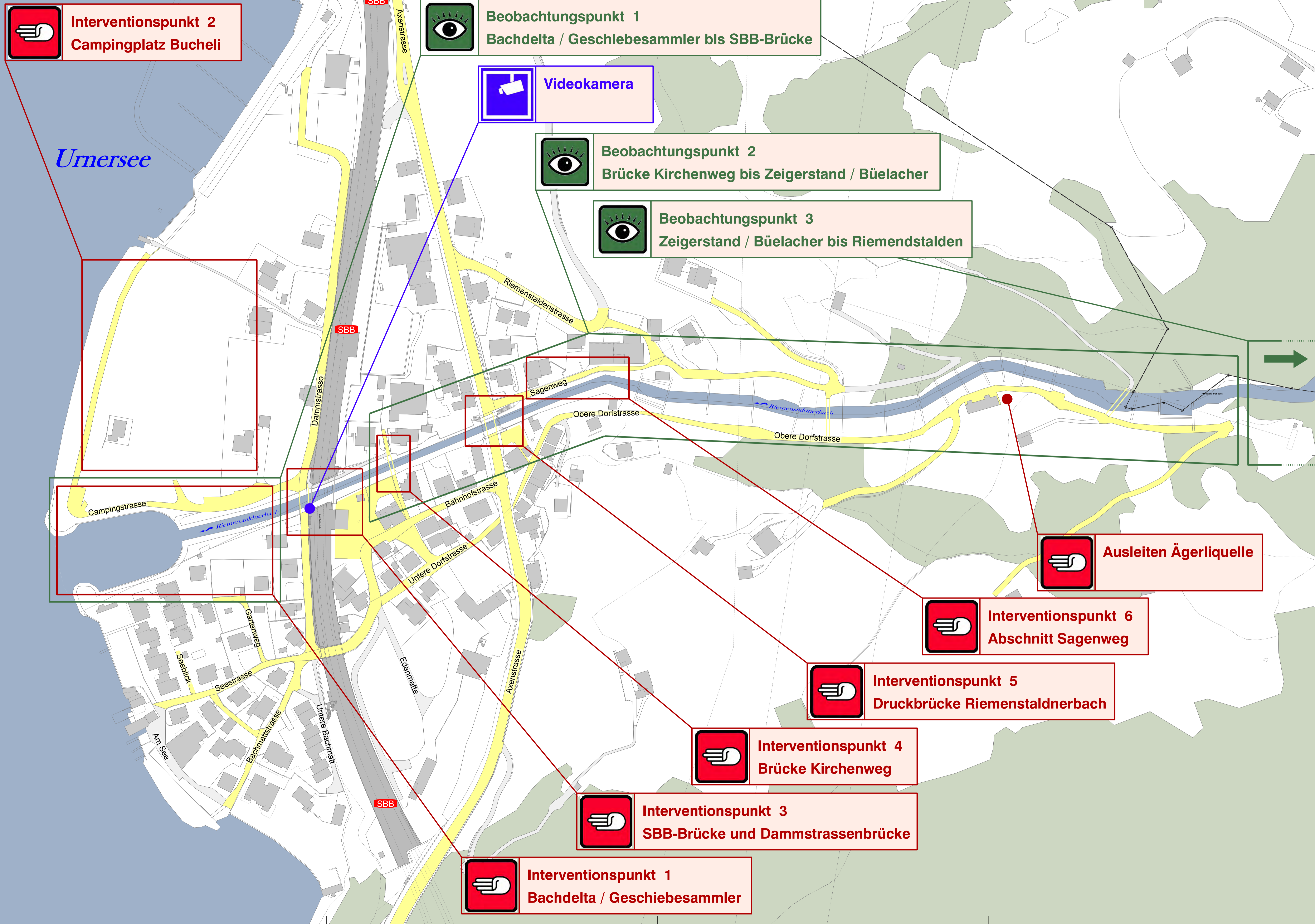

Riemenstaldnerbach Sisikon



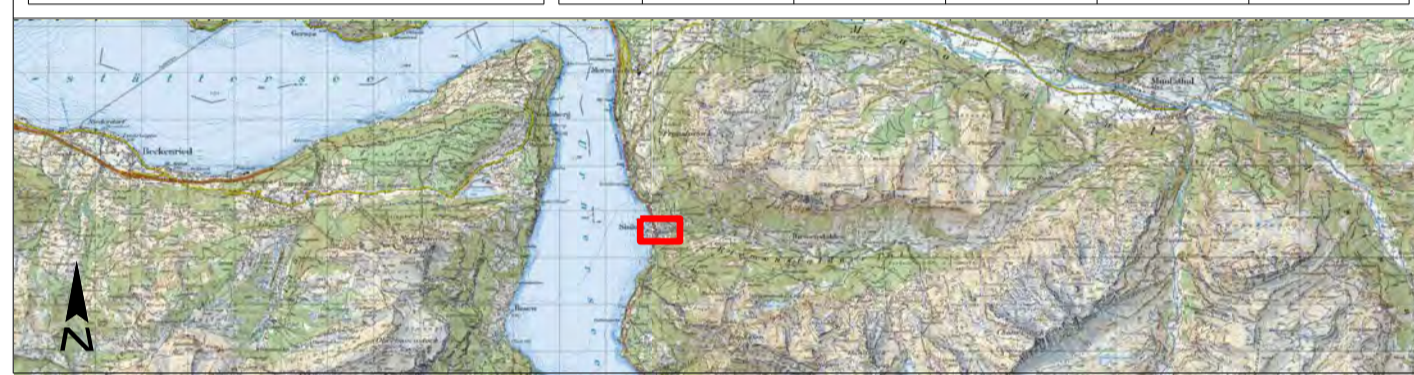

**Notfallkonzept Dorf
Übersicht Sisikon**

1:1'000

Massstab	Planformat	Plan-Nummern				
1:1'000	60 x 105	Kanton Uri	Ingenieurbüro: 2233_1-001			
Projektverfasser:		Datum	Gez.	Ges.	Eingang	geprüft
		05.06.12	LP	MJ		
		a				
		b				
		c				



Legende

-  SBB
-  wichtige Strassen
-  Gewässer
-  Wald
-  Gemeindegrenze



Riemenstaldnerbach Sisikon







**Notfallkonzept Dorf
Übersicht Riemenstaldnertal**

1:5'000

Massstab	Planformat	Plan-Nummern				
1:5'000	60 x 126	Kanton Uri	Ingenieurbüro: 2233_1-020			
Projektverfasser:		Datum	Gez.	Ges.	Eingang	geprüft
 PROJEKTA AG <small>Ingenieure & Planer</small>		05.06.12	LP	MJ		
		a				
		b				
		c				

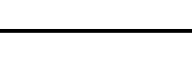

Legende

	SBB
	wichtige Strassen
	Gewässer
	Wald
	Gemeindegrenze
	Interventionsstellen
	Beobachtungsstellen

Telefonliste Gemeinde Sisikon für "ausserordentliche Ereignisse"

Name	Vorname	Tel. Privat	Tel. Geschäft	Mobile	Bemerkung
Gemeinde Sisikon					
Gemeindeführungsstab					
Achermann	Peter	041 820 48 06		079 324 19 91	Chef GFS
Aschwanden	Bruno	041 820 63 77	041 875 00 10	078 870 63 77	Gemeindepräsident
Stadler	Josef	041 820 51 18			Feuerwehr-Kommissionspräsident
Abegg	Timotheus	041 820 55 10		079 622 38 87	Gemeindevorwalter
Fischlin	Beat	041 820 14 27		079 225 22 68	Tiefbau-Berater
Sonstige					
Muheim	Walter	041 820 02 11		079 434 38 79	Gemeindearbeiter
Gemeindevorwaltung		041 820 23 20	Fax 820 52 59	079 680 25 20	Habegger Ursula
Feuerwehr					
Wyrsh	Iwan	041 872 13 73		076 339 27 38	Kommandant
Inderkum	Ivan	041 820 03 06		079 455 38 39	Vize-Kommandant
Feuerwehrlokal		041 820 40 07			
REGA			1414		
Samariter					
Fischer	Rita	041 820 06 44		079 690 86 27	Präsidentin Samariterverein
Jud	Agnes	041 820 08 67			Alarm-Chefin
TOX Informationszentrum		044 251 51 51	145		Vergiftungsnotfälle (7x24h)
Tierärzte					
Annen	Jürg Dr. med. vet.		041 870 84 44		
Stadler	Thomas Dr. med. vet.		041 871 30 20		
Pfarramt					
Wyrsh	Karl		041 820 10 30	079 716 15 01	Koordinator
Bärtsch	Notker	041 871 17 51	041 870 11 50		Pfarrer
KAFUR / Zivilschutz					
Kafur		041 875 27 67			
Magazin Flüelen		041 870 61 65			ZSO Flüelen / Sisikon ist aufgehoben!

Verteiler:

-Gemeindevorwaltung Sisikon / Riemenstalden / Morschach

-Feuerwehr Sisikon (Kdt./Vize/Präsident/Anschlagbrett/Kdt.-Ordner)

Telefonliste Gemeinde Sisikon für "ausserordentliche Ereignisse"

Name	Vorname	Tel. Privat	Tel. Geschäft	Mobile	Bemerkung
Baumaschinen					
Fischlin AG	Sisikon		041 820 14 26		Baugeschäft
Fischlin AG	Beat	041 820 14 27	041 820 14 26	079 225 22 68	Fischlin AG
Fischlin AG	Manfred	041 870 91 69		078 627 94 38	Fischlin AG
Arnold AG	Flüelen		041 874 11 11		Kiestransporte Seeweg
Arnold	Franzsepp (Bobbi)	041 874 11 10		078 833 11 11	
Arnold	Simon	041 870 85 87		078 833 11 26	
Schelbert AG	Muotathal		041 831 80 10		Baggerbetrieb (80 Baumaschinen)
Schelbert	Georges (sen.)	041 830 13 64		079 408 59 05	
Schelbert	Georges (jun.)			079 324 24 84	
Schelbert	Michael			078 646 07 03	
Baumann Josef AG	Altdorf		041 874 81 81		Baugeschäft
Baumann	Stefan	041 870 90 92		079 432 13 38	
Zurfluh Theo GmbH	Erstfeld		041 880 16 36		Baugeschäft
Zurfluh	Theo	041 880 24 79		079 641 24 79	
Implenia Bau AG	Altdorf		041 874 90 90		Baugeschäft
Blum	Herbert	041 870 99 39			
Marty	Thomas	041 870 91 37		079 341 23 13	
Birrer	Marco	041 871 09 44		079 440 28 44	
Kies AG	Ibach			079 340 74 07	Kiestransporte Lastwagen
Inderbitzin	Roland	041 811 31 89			
Spezialmaschinen					
Baldini AG	Altdorf		041 874 50 50		Saugwagen
Spezielle					
Bucheli	Paul	041 820 30 85			
Zwyssig	Arthur	041 820 03 33	041 820 47 65		Tiefbauingenieur
Wasserversorgung Sisikon					
Fischlin	Markus	041 820 42 31		079 340 81 70	
Abwasser URI					
Hauptsitz			041 875 00 90		
Abwasser-Region	Altdorf		041 870 33 31		Klärwärter

Verteiler:

-Gemeindeverwaltung Sisikon / Riemenstalden / Morschach

-Feuerwehr Sisikon (Kdt./Vize/Präsident/Anschlagbrett/Kdt.-Ordner)

Telefonliste Gemeinde Sisikon für "ausserordentliche Ereignisse"

Name	Vorname	Tel. Privat	Tel. Geschäft	Mobile	Bemerkung
Tiefbauamt Uri					
Amt für Tiefbau			041 875 26 11		
Epp	Fritz	041 870 84 27	041 875 26 69		BD Uri Wasserbau Unterhalt
Duss	H.	041 870 37 88	041 875 26 72		
Philipp	Ernst	041 871 29 10	041 875 26 75		Mitglied Baukommission Riemenstaldnerbach
Polizei					
Verkehrspolizei URI		117	041 874 53 53		117
		118			Feueralarm-Meldestelle
			0800 118 118		MIKADO Abfragen aktuelle Alarmmeldungen
			041 874 53 55		MIKADO Rückfragen z.B. Anzahl quittierte AdF
Verkehrspolizei Schwyz			041 819 29 29		
SBB					
Produktions-Lenkung	Kreis II		051 227 27 27		Ausschaltung Fahrleitungen (7x24h)
Technischer Leitstand			051 227 26 34		
Fernsteuerzentrum	Arth-Goldau (Süd)		051 221 42 31		
Herr Willi			051 227 41 60	079 223 20 92	SBB Goldau
Beobachtungsposten Riedberg					
Zwyer	Josef	041 820 57 84			
Aschwanden	Arthur	041 820 17 33		079 714 18 68	
ATEL (ALPIC)					
Netzleitstelle 7x24h			062 286 79 06		Abschaltung ATEL Hochweitspannungs-Leitungen
EWA					
24h Bereitschaftsdienst		041 875 08 75			Abschaltung EW- und SBB Leitungen
Pikett		041 875 08 26			
CKW					
Netzleitstelle 7x24h		0800 55 06 67			Abschaltung CKW Hochweitspannungs-Leitungen
Bootshafen AG					
Aschwanden	Edy	041 820 33 45		079 413 95 87	Hafenmeister
Wettervorhersage					
persönliche regionale Info			0900 162 333		Meteo Call

Verteiler:

-Gemeindeverwaltung Sisikon / Riemenstalden / Morschach

-Feuerwehr Sisikon (Kdt./Vize/Präsident/Anschlagbrett/Kdt.-Ordner)

Telefonliste Gemeinde Sisikon für "ausserordentliche Ereignisse"

Name	Vorname	Tel. Privat	Tel. Geschäft	Mobile	Bemerkung
Gemeinde Riemenstalden					
Gemeinde					
Inderbitzin	Markus	041 820 56 59			Gemeindepräsident
Gisler	Martin	041 820 04 15			Bauchef (Präsident Baukommission)
Gemeindekanzlei			041 820 03 23		Karin Gisler-Lindegger
Gisler-Lindegger	Karin	041 820 59 68	041 820 03 23		Gemeindeschreiberin
Inderbitzin	Hans			079 442 42 15	Chef Gemeindeführungsstab
Feuerwehr					
Jud	Beda	041 820 34 82		079 561 05 66	Kommandant
Strassenwärter					
Fischlin	Richard	041 820 42 73		079 434 37 19	
Gemeinde Morschach					
Gemeinde					
Steiner	Bruno	041 820 11 74		079 420 76 94	Gemeindepräsident
Steiner	Bruno			079 420 76 94	Chef Gemeindeführungsstab
Waldis	Edi	041 820 55 09		079 606 81 20	Bauchef (Präsident Baukommission)
Gemeindekanzlei		Fax 825 13 31	041 825 13 30		
Heinzer	Silvia	041 820 60 56	041 825 13 40		Gemeindeschreiberin (50% -> Mo,Mi,Fr Morgen)
Amrein	Michel		041 825 13 32		Gemeindeschreiber-Stv.
Feuerwehr					
Betschart	Daniel	041 820 23 76	041 818 15 38	079 413 71 55	Kommandant
Schächli/Läntigen					
Zraggen	Ernst	041 820 36 08			
Amt für Forst und Jagd					
Annen	Beat	041 870 85 29	041 875 23 15		Amts-Vorsteher
Zwyer	Dominik	041 820 33 56			Forstgruppe Bürger-Gemeinde

Verteiler:

-Gemeindeverwaltung Sisikon / Riemenstalden / Morschach

-Feuerwehr Sisikon (Kdt./Vize/Präsident/Anschlagbrett/Kdt.-Ordner)

Firma / Name	Telefon			Bemerkungen	Maschinentyp						Einsatz am Standort (IP Nr. / Massnahme)	
	Geschäft	Privat	Natel		Raupenbagger ≥ 25t	Raupenbagger ≥ 20t	Raupentrax ≥ 16t	Pneutrax ≥ 25t	Pneubagger	Kranlastwagen		
SISIKON												
Fischlin AG (Sisikon) Beat Fischlin Manfred Fischlin Peter Bauerhofer	041 820 14 26	041 820 14 27 041 820 91 69 041 871 07 20	079 225 22 68 078 627 94 38 079 525 11 35	NUR 1 RAUPENBAGGER 9t !								
URI												
LISTE MASCHINENPOOL												
Schelbert AG Georges Schelbert Betschart Othmar	041 831 80 10 041 831 80 14	041 830 13 64	079 408 59 05 079 642 02 92	ok	x	x	x	x	x			
JBS Stefan Baumann	041 874 81 81	041 870 90 92	079 432 13 38	ok	x	x			x			
Schwyz												
Schelbert AG Georges Schelbert Betschart Othmar	041 831 80 10 041 831 80 14	041 830 13 64	079 408 59 05 079 642 02 92	ok	x	x	x	x	x			
TRANSPORTE												
Wipfli AG (Flüelen)	041 870 24 50		079 204 67 38							x		